



NOT FOR CONSTRUCTION /
PAS POUR CONSTRUCTION

This document and all information herein is confidential and the intellectual property of Rossmann Architecture Inc. It is disclosed in confidence on terms that it will not be disclosed to any third party, used, sold, loaned, licensed, or reproduced in whole or in any part in any manner or form for manufacturing, rendering or for any other purpose without the written permission of Rossmann Architecture Inc. The copyright is retained by Rossmann Architecture Inc.

Ce document, ainsi que tous renseignements contenus à l'intérieur, est la propriété de Rossmann Architecture Inc. Il est divulgué en confiance sous les termes qu'il ne sera pas divulgué à aucun tiers, utilisé, vendu, prêté, licencié ou reproduit en son entier ou en partie d'aucune manière pour la manufacture, soumission ou pour autres fins sans la permission écrite de Rossmann Architecture Inc. Le droit d'auteur est retenu par Rossmann Architecture Inc.

PROJECT TEAM / ÉQUIPE DU PROJET :

ARCHITECTURE

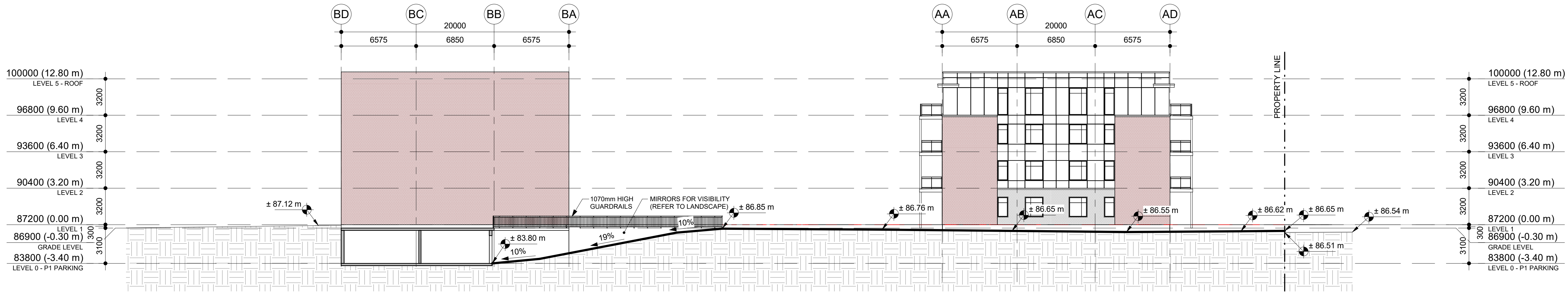

1 COMPLEX SITE SECTION - STREETSCAPE
A300 1 : 200

John Seigny
JOHN SEVIGNY C.E.T.
MANAGER (A), DEVELOPMENT REVIEW EAST
PLANNING, DEVELOPMENT & BUILDING SERVICES
DEPARTMENT, CITY OF OTTAWA

APPROVED
By sevignyjo at 11:30 am, Feb 20, 2025

KEY PLAN / PLAN CLÉ :

CLIENT :

ADDRESS, CITY
Tel : XXX-XXX-XXXX | www.WEBSITE.com

3.6	33% REVISION 6	2024/03/05
3.3	33% REVISION 3	2023/11/13
3.0	COORDINATION 33%	2023/06/05
2.0	SCHEMATIC DESIGN	2023/04/28
1.0	PRE-DESIGN	2023/01/13
revision	description	date

PROJECT NAME / NOM DU PROJET :

3317 NAVAN RD

3317 Navan Road, Navan ON K4B 1H9

DRAWING NAME / NOM DU DESSIN :

COMPLEX SITE SECTIONS

DRAWING INFORMATION /
INFORMATION DU DESSIN :

PROJECT NO. / NO. DE PROJET : **22248A**
DATE : **2023/12/19**
DRAWN BY / DESSINÉ PAR : **T. LECLERC**
REVIEWED BY / VÉRIFIÉ PAR : **E. SOULIÈRE**
SCALE / ÉCHELLE : **1 : 200**
PROJECT PHASE / PHASE DU PROJET : **0**
DWG NO. / NO. DESSIN :

A300

REVISION NO. / NO. DE RÉVISION : **3.6**