

NOT FOR PERMITS  
CONSTRUCTION

This document and all information herein is confidential and the intellectual property of Rossmann Architects. It is disclosed in confidence on terms that it will not be disclosed to any third party, used, sold, loaned, licensed, or reproduced in whole or in any part in any manner or form for manufacturing, lending or for any other purpose without the written permission of Rossmann Architects. The copyright is retained by Rossmann Architects and Associates Inc.

Ce document, ainsi que tous renseignements contenus à l'intérieur, est la propriété de Rossmann Architects. Il est divulgué en confiance sous les termes qu'il ne sera pas divulgué à aucun tiers, utilisé, vendu, prêté, licencié ou reproduit en son entier ou en partie d'aucune manière pour la manufacture, soumission ou pour autres fins sans la permission écrite de Rossmann Architects. Le droit d'auteur est retenu par Rossmann Architects.

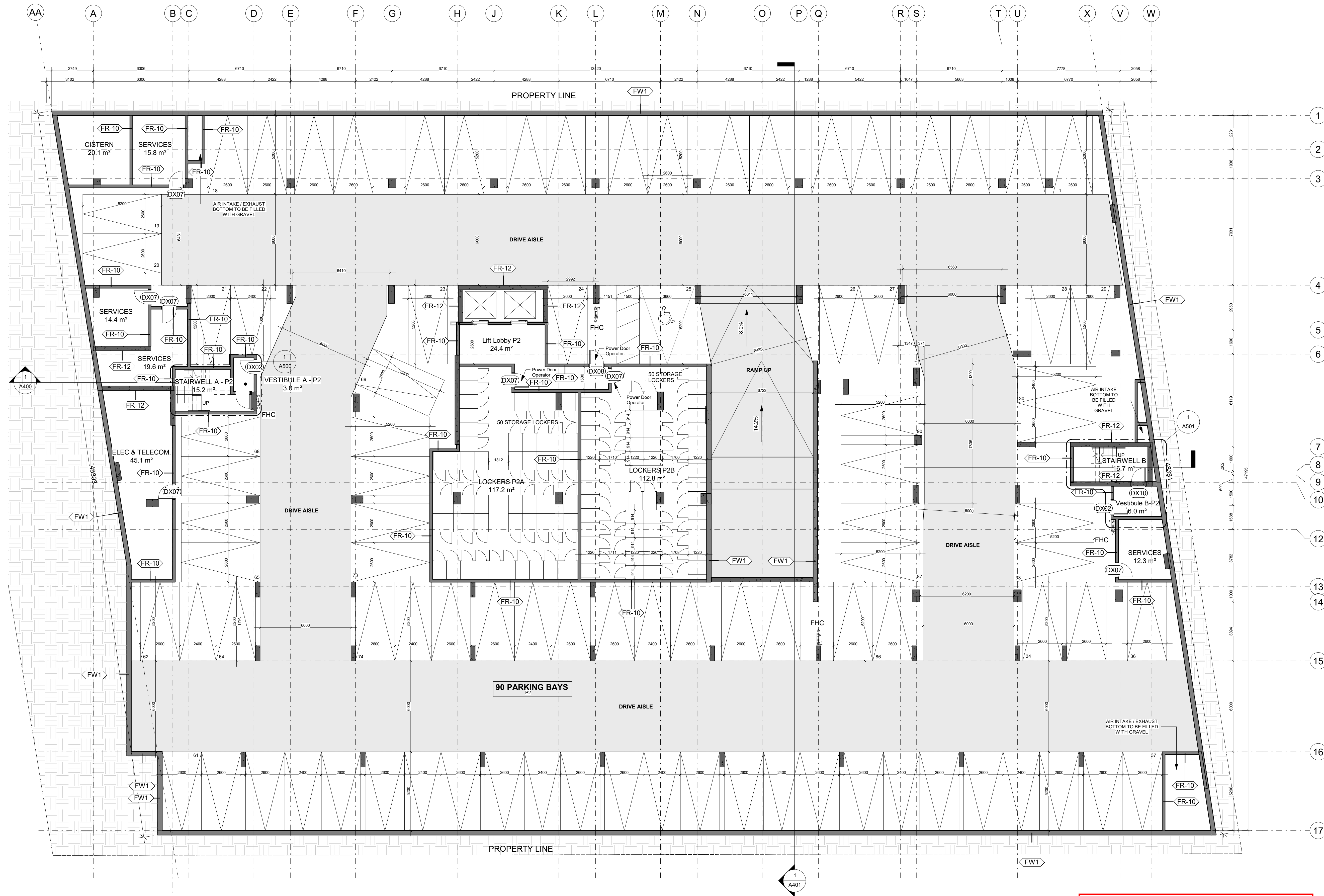

CLIENT :

**Landric HOMES**

1.28	Coordination	23-10-06
1.27	Permit Set For Coordination	23-10-02
1.24	BUILDING PERMIT DRAFT	23-08-01
1.22	PERMIT DRAFT	23-07-07
1.19	Final Layouts	23-05-16
1.16	COORDINATION	23-04-11
1.13	Structural Co-Ord	23-03-08
1.12	Structural Change	23-02-27
1.7	Coordination	22-11-07
1.6	Coordination	22-10-13
1.5	SPA Submission	22-03-15
1.4	Preliminary Structural	22-02-25
1.2	COORDINATION	22-02-04

revisions description date

PROJECT NAME / NOM DU PROJET :

**98-100 Bearbrook Rd**

DRAWING NAME / NOM DU DESSIN :

**P2 FLOOR PLAN**

PROJECT NO. / NO. DE PROJET :	21046
DATE :	2023-10-06
DRAWN BY / DESSINÉ PAR :	RZ
REVIEWED BY / VÉRIFIÉ PAR :	LaG
SCALE / ÉCHELLE :	1 : 125
PROJECT PHASE / PHASE DU PROJET :	1
DWG NO. / NO. DESSIN :	A100.2
REVISION NO. / NO. DE RÉVISION :	1.28

*G. Wildman*

**GERALDINE WILDMAN**  
ACTING MANAGER, DEVELOPMENT REVIEW, EAST PLANNING, REAL ESTATE & ECONOMIC DEVELOPMENT DEPARTMENT, CITY OF OTTAWA

**APPROVED**  
By Geraldine Wildman at 2:19 pm, Feb 23, 2024