

NOT FOR PERMITS
CONSTRUCTION

This document and all information herein is confidential and the intellectual property of Rossmann Architects. It is disclosed in confidence on terms that it will not be disclosed to any third party, used, sold, loaned, licensed, or reproduced in whole or in any part in any manner or form for manufacturing, tendering or for any other purpose without the written permission of Rossmann Architects. The copyright is retained by Rossmann Architects and Associates Inc.

Ce document, ainsi que tous renseignements contenus à l'intérieur, est la propriété de Rossmann Architects. Il est divulgué en confiance sous les termes qu'il ne sera pas divulgué à aucun tiers partie, utilisé, vendu, prêté, licencié ou reproduit en son entier ou en partie d'aucune manière pour la manufacture, soumission ou pour autres fins sans la permission écrite de Rossmann Architects. Le droit d'auteur est retenu par Rossmann Architects.



revisions	description	date
1.28	Coordination	23-10-06
1.27	Permit Set For Coordination	23-10-02
1.24	BUILDING PERMIT DRAFT	23-08-01
1.22	PERMIT DRAFT	23-07-07
1.19	Final Layouts	23-05-16
1.16	COORDINATION	23-04-11
1.12	Structural Change	23-02-27
1.7	Coordination	22-11-07
1.6	Coordination	22-10-13
1.5	SPA Submission	22-03-15
1.4	Preliminary Structural	22-02-25
1.2	COORDINATION	22-02-04

PROJECT NAME / NOM DU PROJET :

98-100 Bearbrook Rd

DRAWING NAME / NOM DU DESSIN :

P1 FLOOR PLAN

PROJECT NO. / NO. DE PROJET : 21046

DATE : 2023-10-06

DRAWN BY / DESSINÉ PAR : RZ

REVIEWED BY / VÉRIFIÉ PAR : LaG

SCALE / ÉCHELLE : 1 : 125

PROJECT PHASE / PHASE DU PROJET : 1
DWG NO. / NO. DESSIN :

A100.1

REVISION NO. / NO. DE RÉVISION : 1.28

NOT FOR PERMITS
CONSTRUCTION

This document and all information herein is confidential and the intellectual property of Rossmann Architects. It is disclosed in confidence on terms that it will not be disclosed to any third party, used, sold, loaned, licensed, or reproduced in whole or in any part in any manner or form for manufacturing, tendering or for any other purpose without the written permission of Rossmann Architects. The copyright is retained by Rossmann Architects and Associates Inc.

Ce document, ainsi que tous renseignements contenus à l'intérieur, est la propriété de Rossmann Architects. Il est divulgué en confiance sous les termes qu'il ne sera pas divulgué à aucun tiers partie, utilisé, vendu, prêté, licencié ou reproduit en son entier ou en partie d'aucune manière pour la manufacture, soumission ou pour autres fins sans la permission écrite de Rossmann Architects. Le droit d'auteur est retenu par Rossmann Architects.

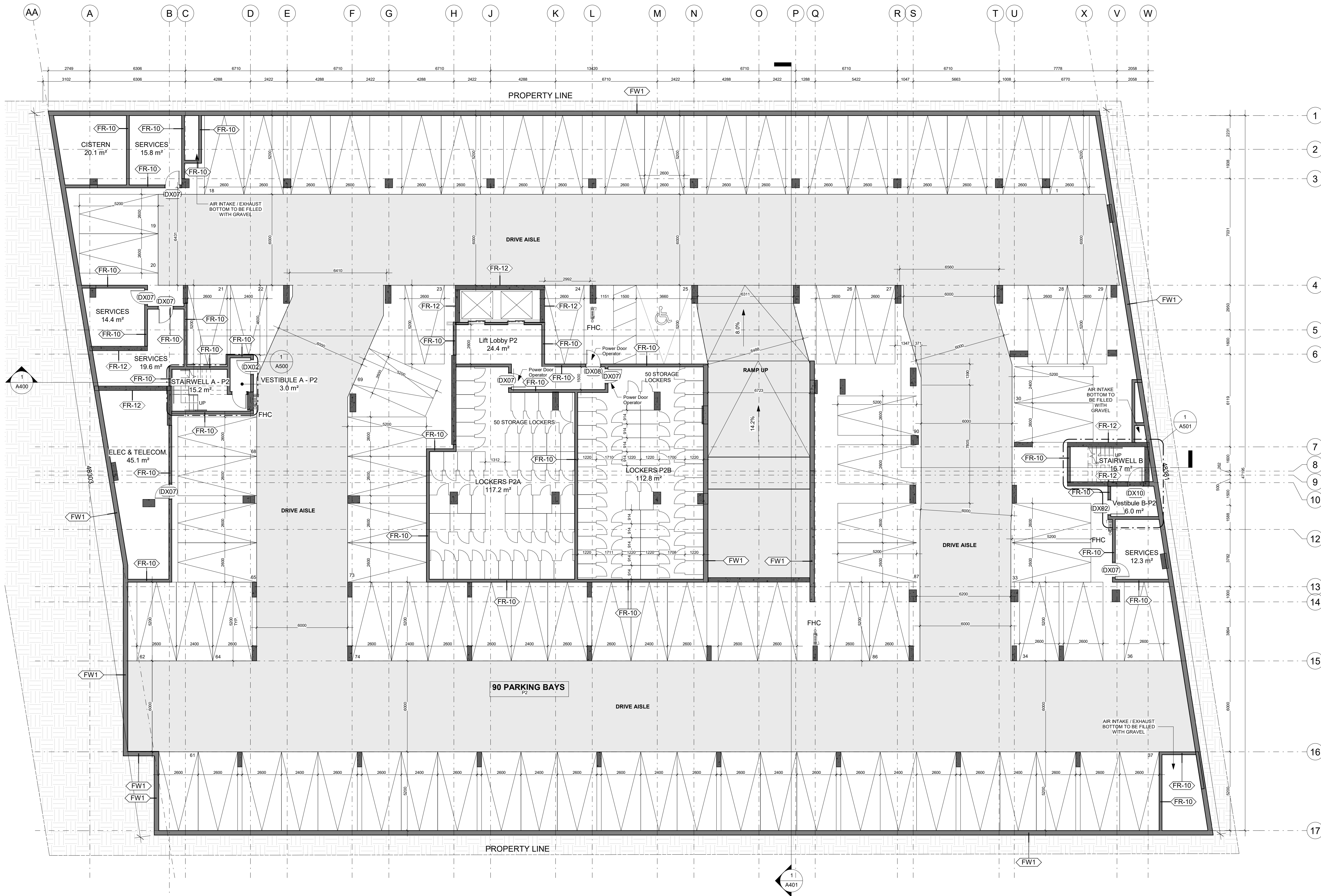

CLIENT :

1.28 Coordination 23-10-06
1.27 Permit Set For Coordination 23-10-02
1.24 BUILDING PERMIT DRAFT 23-08-01
1.22 PERMIT DRAFT 23-07-07
1.19 Final Layouts 23-05-16
1.16 COORDINATION 23-04-11
1.13 Structural Co-Ord 23-03-08
1.12 Structural Change 23-02-27
1.7 Coordination 22-11-07
1.6 Coordination 22-10-13
1.5 SPA Submission 22-03-15
1.4 Preliminary Structural 22-02-25
1.2 COORDINATION 22-02-04

revisions description date

PROJECT NAME / NOM DU PROJET :

98-100 Bearbrook Rd

DRAWING NAME / NOM DU DESSIN :
P2 FLOOR PLAN

PROJECT NO. / NO. DE PROJET : 21046

DATE : 2023-10-06

DRAWN BY / DESSINÉ PAR : RZ

REVIEWED BY / VÉRIFIÉ PAR : LaG

SCALE / ÉCHELLE : 1 : 125

PROJECT PHASE / PHASE DU PROJET : 1
DWG NO. / NO. DESSIN :

A100.2

REVISION NO. / NO. DE RÉVISION : 1.28