

NOT FOR PERMITS  
CONSTRUCTION

This document and all information herein is confidential and the intellectual property of Rossmann Architects. It is disclosed in confidence on terms that it will not be disclosed to any third party, used, sold, loaned, licensed, or reproduced in whole or in any part in any manner or form for manufacturing, lending or for any other purpose without the written permission of Rossmann Architects. The copyright is retained by Rossmann Architects and Associates Inc.

Ce document, ainsi que tous renseignements contenus à l'intérieur, est la propriété de Rossmann Architects. Il est divulgué en confiance sous les termes qu'il ne sera pas divulgué à aucun tiers, utilisé, vendu, prêté, licencié ou reproduit en son entier ou en partie d'aucune manière pour la manufacture, soumission ou pour autres fins sans la permission écrite de Rossmann Architects. Le droit d'auteur est retenu par Rossmann Architects.

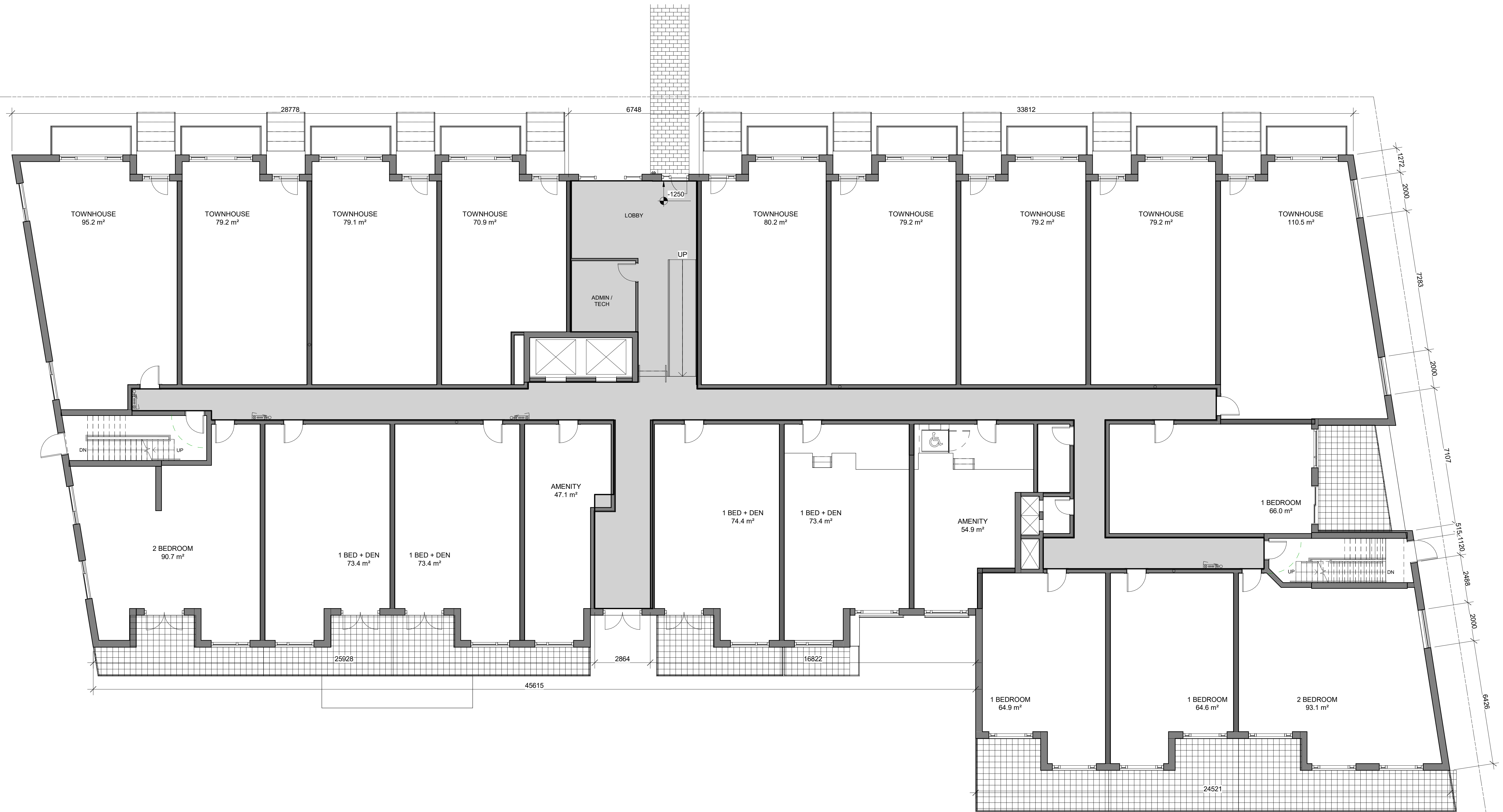

CLIENT :



1.5	SPA Submission	22-03-15
1.4	Preliminary Structural	22-02-25
1.2	COORDINATION	22-02-04
revisions	description	date

PROJECT NAME / NOM DU PROJET :

**98-100 Bearbrook Rd**

DRAWING NAME / NOM DU DESSIN :

**GROUND FLOOR PLAN**

PROJECT NO. / NO. DE PROJET : 21046

DATE : 22-03-15

DRAWN BY / DESSINÉ PAR : MA

REVIEWED BY / VÉRIFIÉ PAR : LaG

SCALE / ÉCHELLE : 1 : 100

PROJECT PHASE / PHASE DU PROJET : 0

DWG NO. / NO. DESSIN :

**A101**

REVISION NO. / NO. DE RÉVISION : 1.5